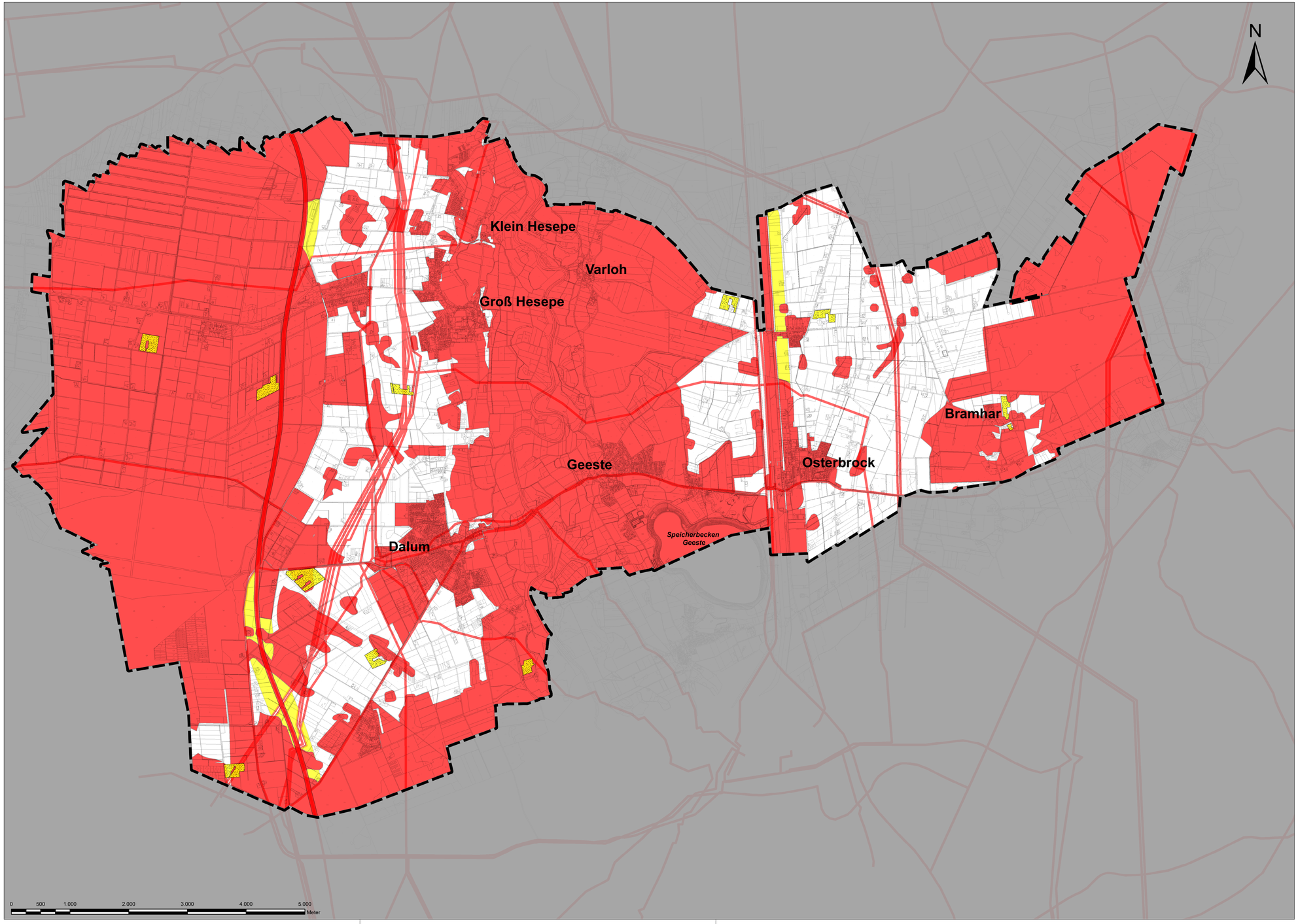

Potentialflächen für Freiflächen-Photovoltaik-Anlagen

- Ausschlussflächen
- Gunstflächen auf Außenflächen von Legehennenställe (ca. 65,07 ha)
- Gunstflächen entlang von vorbelastete/technisch überprägten Flächen im Umfeld zu Schienenweg und Autobahn (Abstand von 200 Meter) (ca. 140,7 ha)
- Sonstige Flächen

Gemeindegrenze Geeste (13.313 ha)

LGLN

Quelle: Auszug aus den Geobasisdaten der Niedersächsischen Vermessungs- und Katasterverwaltung © 2020

Nr.	Art der Änderung oder Ergänzung	Datum	Zeichen

Suchpfad: C:\Users\Pelmatten\gdrive\regionalplan-uvp\Entwicklungspläne - Dokumente\Konzept Freiflächen-PV\Geeste_Gem\3561 Standortkonzept Freiflächenphotovoltaik Geeste\Plan-\Grundlagen\GIS\2023-07-06_Ergebniskarte_PV_Geeste.mxd

regionalplan & uvp
planungsbüro peter stelzer GmbH
Grulandstraße 2 • 49832 Freren
Tel. 05902-503702-0 • Fax. 05902-503702-33

bearbeitet: mk gezeichnet: pm Datum: 10.07.2023

Konzept Freiflächen PV Gemeinde Geeste

Ergebniskarte

Maßstab:	1 : 30.000
Blatt Nr.:	4
Projekt:	3561

Auftraggeber:

Gemeinde Geeste
Wilhelmstr. 4
49744 Geeste