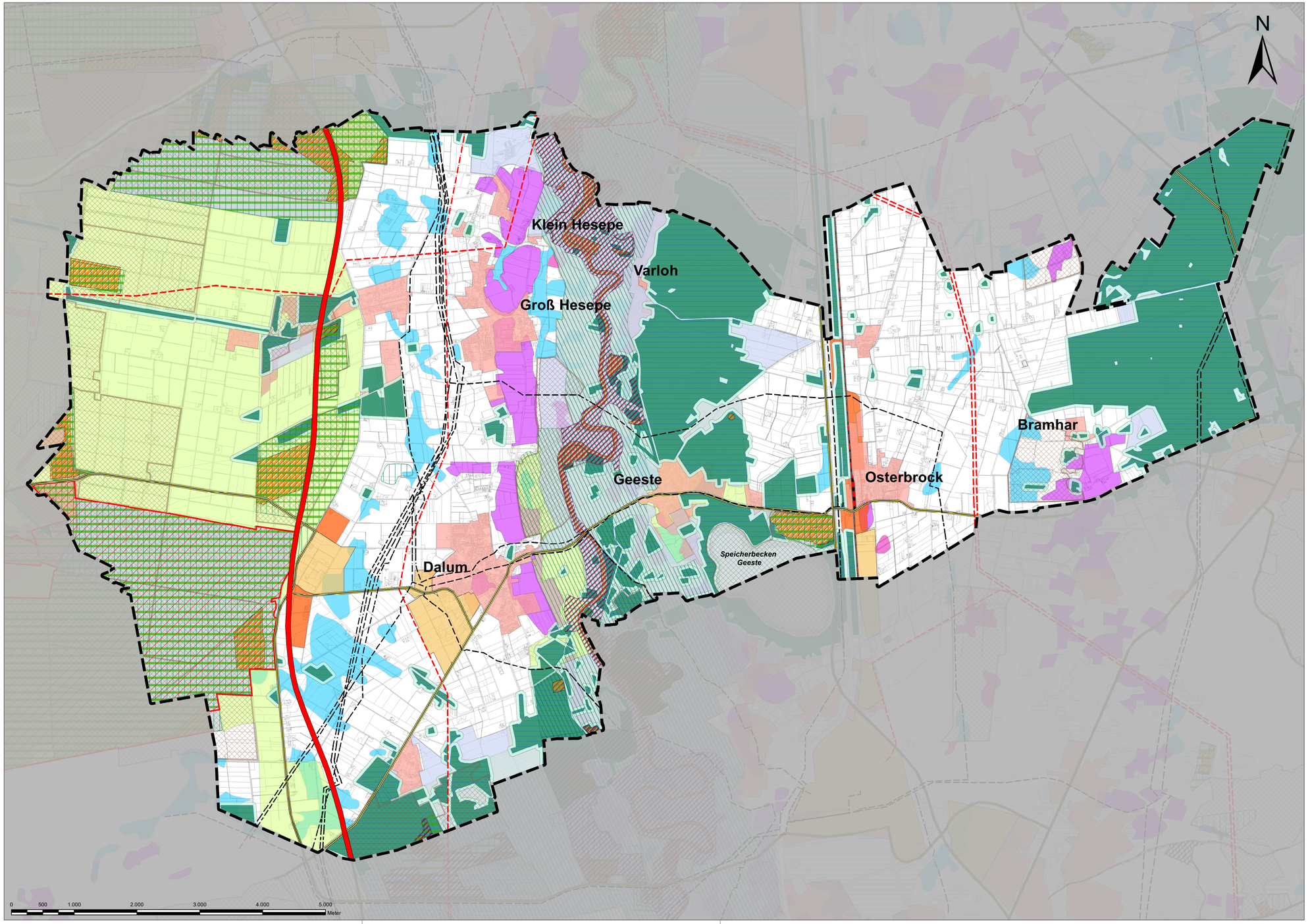

Potentialflächen für Freiflächen-Photovoltaik-Anlagen - Ausschlussflächen -

Ausschlussflächen

- FFH-Gebiete
- EU Vogelschutzgebiete
- Vorsorge Forstwirtschaft und Erholung
- Biotopkartierung 1984-2004
- Brutvögel
- Landschaftsschutzgebiete
- Vorrang Natur und Landschaft
- Naturschutzgebiete
- Autobahn
- Bahnanlagen
- Siedlungsgebiete
- Naturparke
- Waldflächen
- Wald Puffer 50m
- Vorranggebiet Industrie
- Vorrang Erholung
- Siedlungsentwicklungsflächen
- Vorranggebiet Hauptverkehrsstraße
- Vorranggebiet Rohrfernleitung
- Vorranggebiet Leitungsstraße

Schutzwürdige Böden

- Böden mit kulturgeschichtlicher Bedeutung
- Böden mit naturgeschichtlicher Bedeutung
- Böden mit hoher natürlicher Bodenfruchtbarkeit
- Böden mit besonderen Standorteigenschaften
- Seltene Böden

- Gemeindegrenze Geeste (13.313 ha)

LGLN

Quelle: Auszug aus den Geobasisdaten der Niedersächsischen Vermessungs- und Katasterverwaltung © 2020

Nr.	Art der Änderung oder Ergänzung	Datum	Zeichen

Suchpfad: C:\Users\Polmal\Mengel\regionalplan-uvp\Entwicklungsplane - Dokumente\Konzept Freiflächen-PV\Geeste_Gem\3561 Standortkonzept Freiflächenphotovoltaik Geeste\Plan-(Grundlagen)\GIS\2023-07-06_Ausschlussflächen_PV_Geeste.mxd

regionalplan & uvp
planungsbüro peter stelzer GmbH
Grulandstraße 2 • 49832 Freren
Tel. 05902-503702-0 • Fax. 05902-503702-33

bearbeitet: mk gezeichnet: pm Datum: 18.07.2023

Konzept Freiflächen PV Gemeinde Geeste

Ausschlussflächen

Maßstab:	30.000
Blatt Nr.:	1
Projekt:	3561

Auftraggeber:

Gemeinde Geeste
Wilhelmstr. 4
49744 Geeste